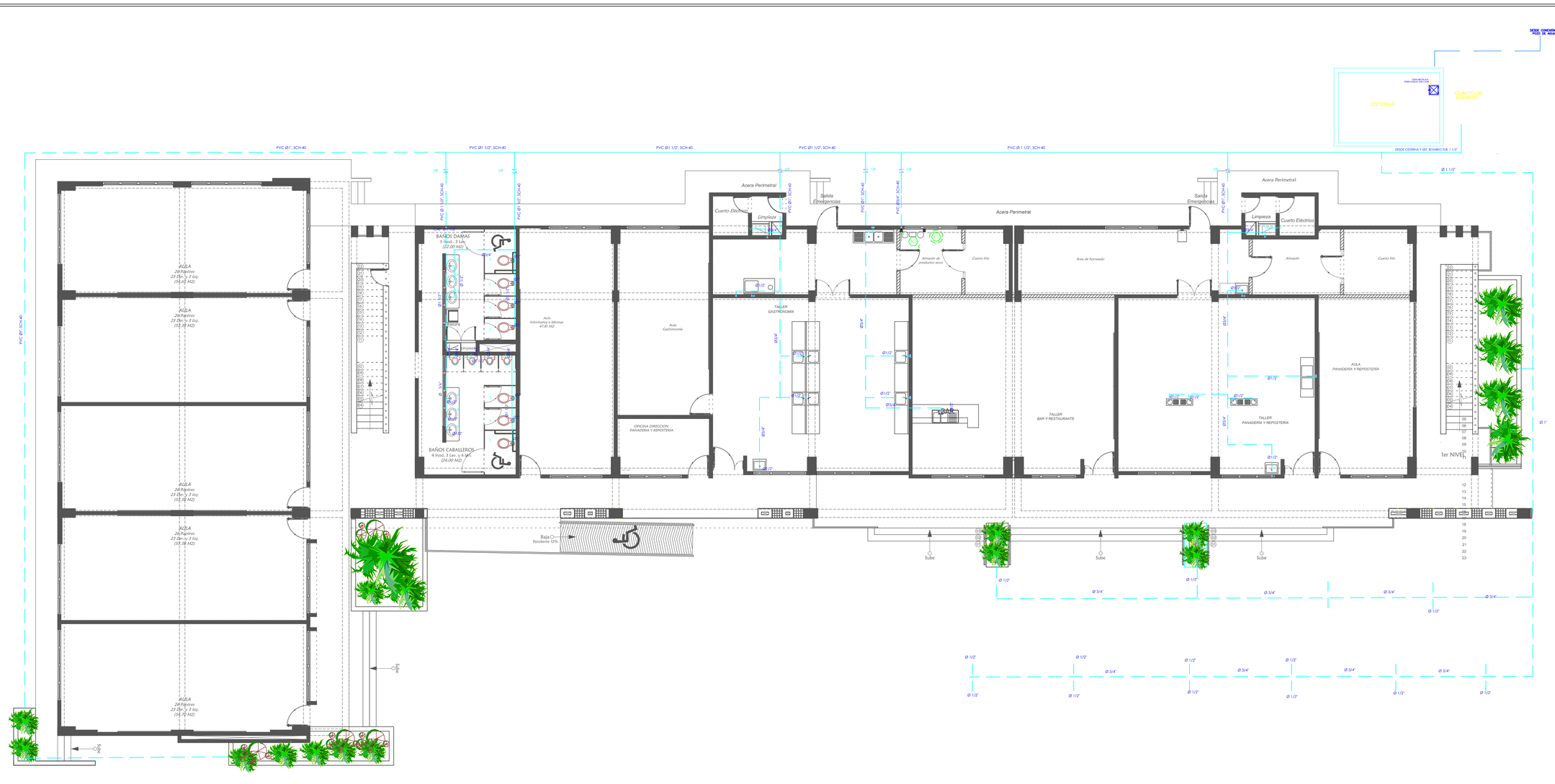

itrans
INGENIERIA TRANSPORTE & CONSTRUCCIÓN

PROYECTO:
CONSTRUCCIÓN
EDIFICIO DE AULAS Y TALLERES

DIRECCION DEL PROYECTO:
PROV. LA ROMANA, REP. DOM.
AVE. PROF. JUAN BOSCH

PROPIETARIO/CLIENTE:
INSTITUTO DE FORMACION TECNICO Y PROFESIONAL (INFOTEP)

DISEÑO HIDROSANITARIO
ING. FRANKLIN CHAHIN
CODIA: _____
FIRMA:_____

TITULO:
PLANTA GENERAL DE SUMINISTRO DE AGUA POTABLE